La ville de Bû par les cartes postales

Edition de la fiche numéro 66

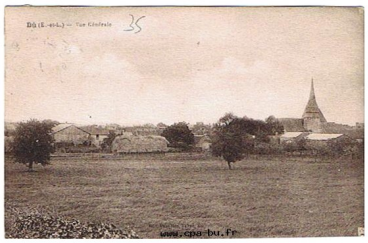

Titre carte postale :	BÛ (E.-et -L.) - Vue générale
Catégorie :	Eglise
Sous Catégorie :	Eglise vue panoramique horizontale(dite paysage)
Editeur :	Edit. Pesquier Tabac, Bû
Taille réelle :	140 par 90millimètres
Période :	CPA
Caractéristiques :	Sepia, Sans marge, Bords lisses, Dos divisé,
Mots clés :	Eglise, Ferme, Jardin, Verger,

Période de circulation de la carte (oblitération) 1927

Texte imprimé sur la carte

recto : BÛ (E.-et -L.) - Vue générale
Edit. Pesquier Tabac, Bû

verso : CARTE POSTALE
IMP. PHOT A. THURUAT ET H. BASUTEAU. TOULOUSE

Informations complementaires